BayernAtlas

Bayerisches Staatsministerium
der Finanzen und für Heimat

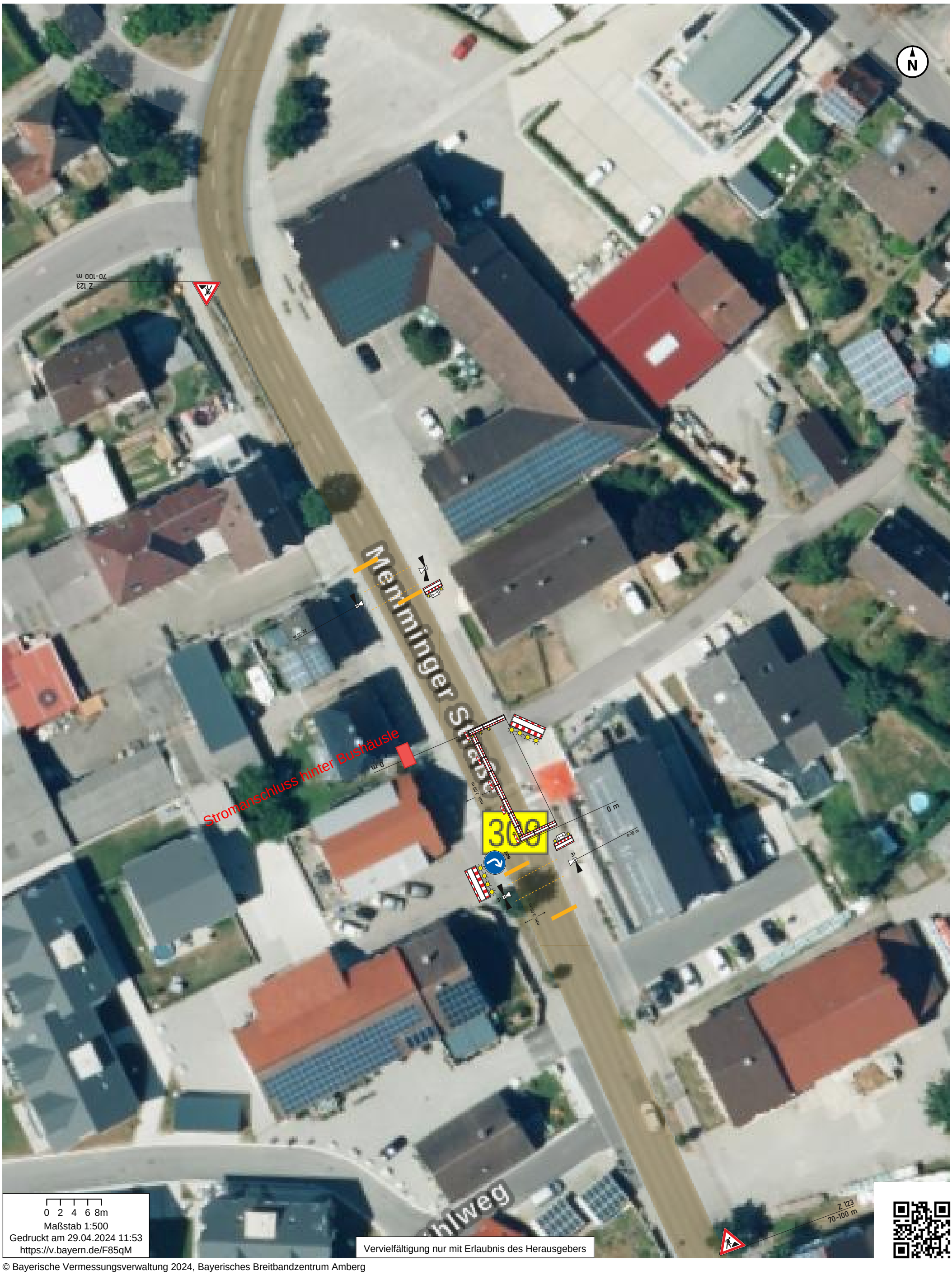

Vervielfältigung nur mit Erlaubnis des Herausgebers

© Bayerische Vermessungsverwaltung 2024, Bayerisches Breitbandzentrum Amberg