

**Detail A**  
AK Memmingen

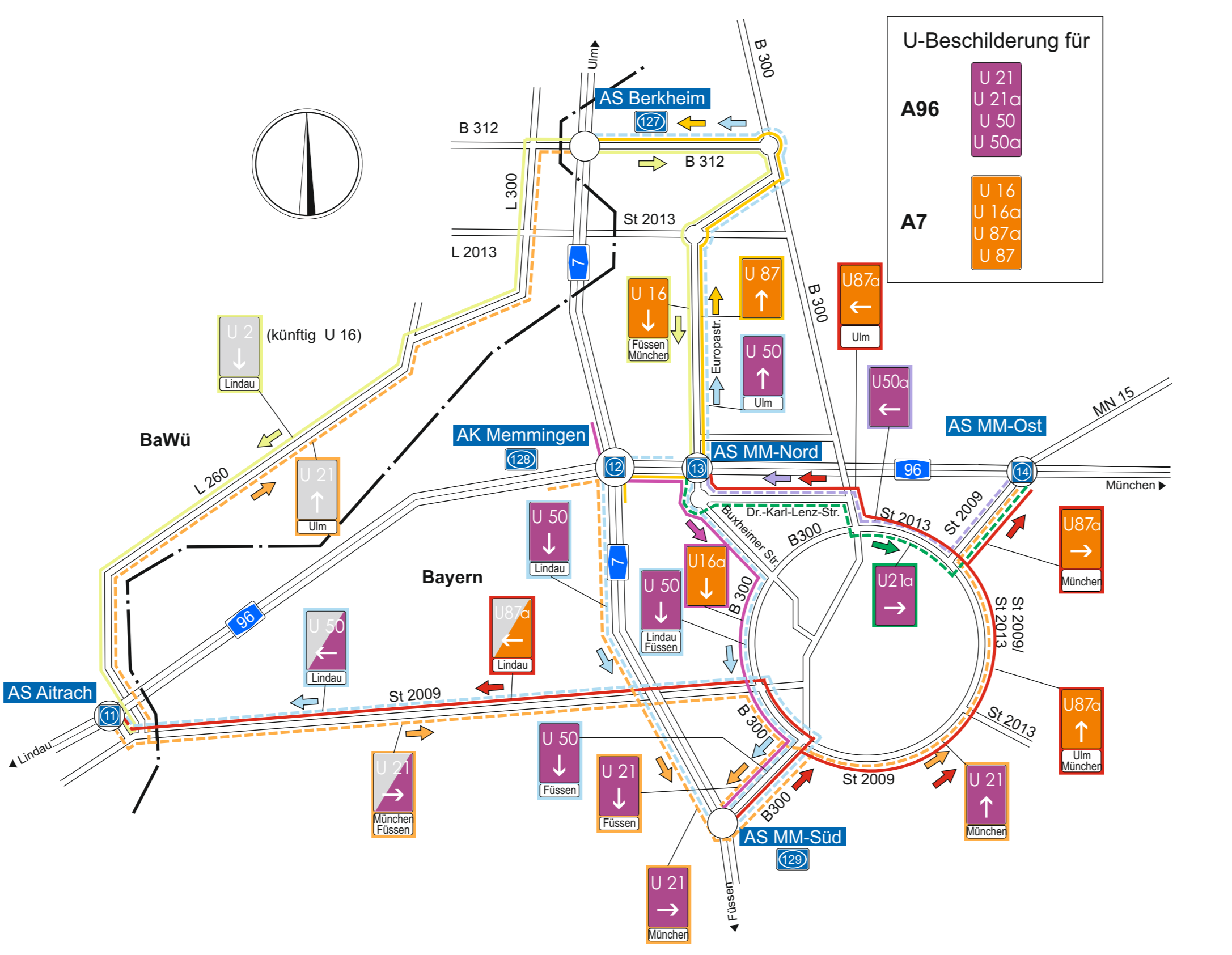

U-Beschilde für

A96	U 21 U 21a U 50 U 50a
A7	U 16 U 16a U 87a U 87

**Zuständigkeiten der Autobahnmeistereien für die A96**

	FR 1 München	FR 2 Lindau
AM Wangen	U 1 bis U 21 (Ba-Wü)	U 50 (Ba-Wü) bis U 70
AM Mindelheim	U 21 (By) bis U 45	U 28 bis U 50 (By)
AM Inning	siehe U-Beschilde A96 AM Inning	
AM Memmingen	siehe U-Beschilde A7 AM Memmingen	

**Detail B**

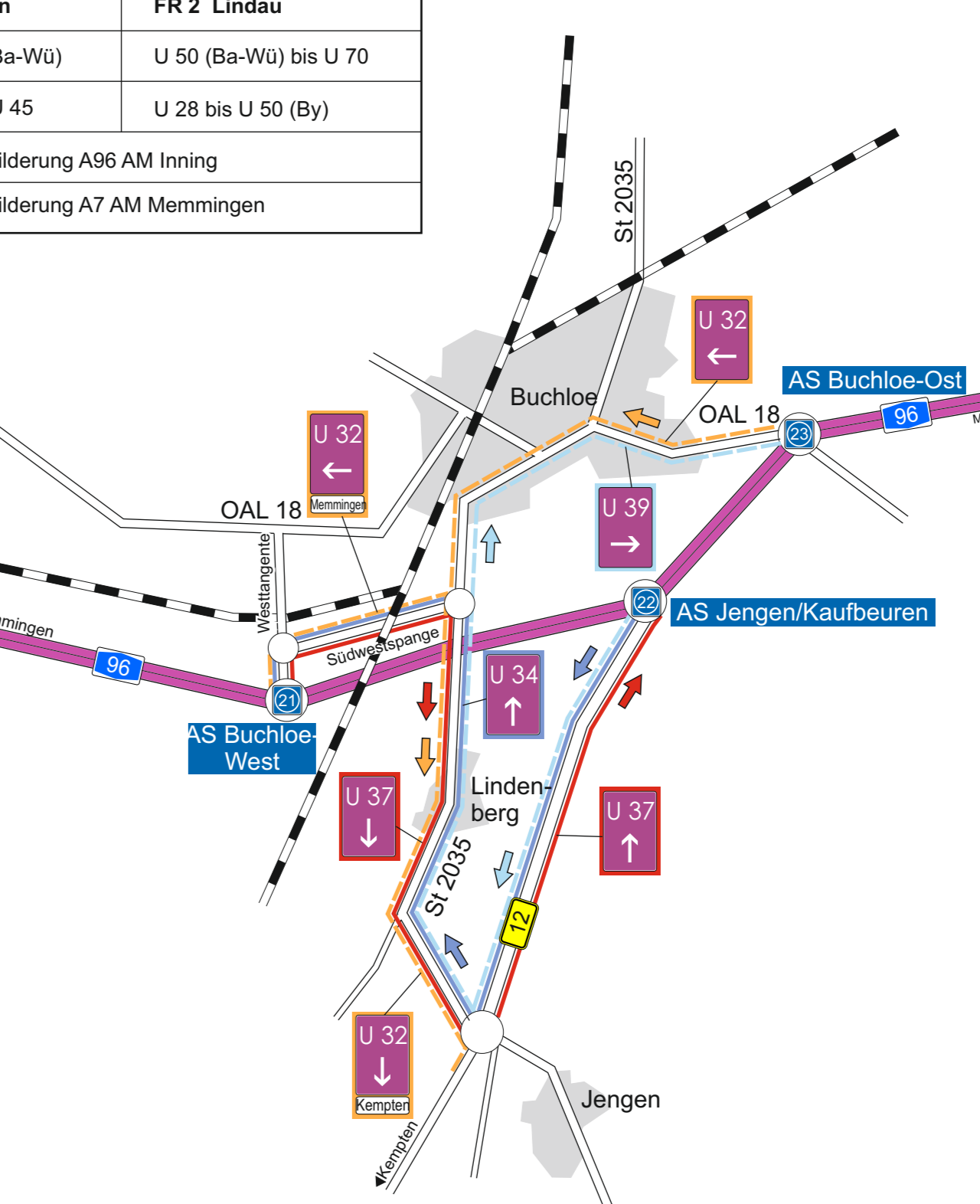

Nr.	Art der Änderung	Datum	Name
1	Änderung der Zuständigkeiten ab 01.10.2008	Nov. 2008	Berghofer
2	Änderung der U-Strecken im Bereich LL-West (24)	Nov. 2009	Berghofer
3	Änderung der U 48 und U 23 an der AS Holzgünz	Mai 2020	Homanner

**Zuständigkeiten der Verwaltung**

AM Mindelheim	Autobahndirektion Südbayern Dienststelle Kempten Rottachstraße 11, 87439 Kempten
AM Inning	
AM Memmingen	
AM Wangen	Regierungspräsidium Tübingen Konrad-Adenauer-Str. 20, 72072 Tübingen

Freistaat Bayern  
Autobahndirektion Südbayern

A96 Lindau - Memmingen - München

U-Beschilde im Bereich  
Bundesgrenze zu Österreich  
bis AS Wangen-West (Ba-Wü)  
und  
AS Aitrach (Ba-Wü) bis  
AS Landsberg-Nord

Aufgestellt:  
Kempten, Jan. 2014  
Autobahndirektion Südbayern  
- Dienststelle Kempten -

Unterlage	Blatt Nr.	Str.-km	bearbeitet	gezeichnet	Datum	Name
					Nov. 2008	Berghofer
			geändert		Nov. 2009	Berghofer
			geändert		Jan. 2014	Berghofer
			geprüft			

**Übersichtslageplan**

Maßstab: 1 : 100 000